(12a) Ontslapenenlitanie

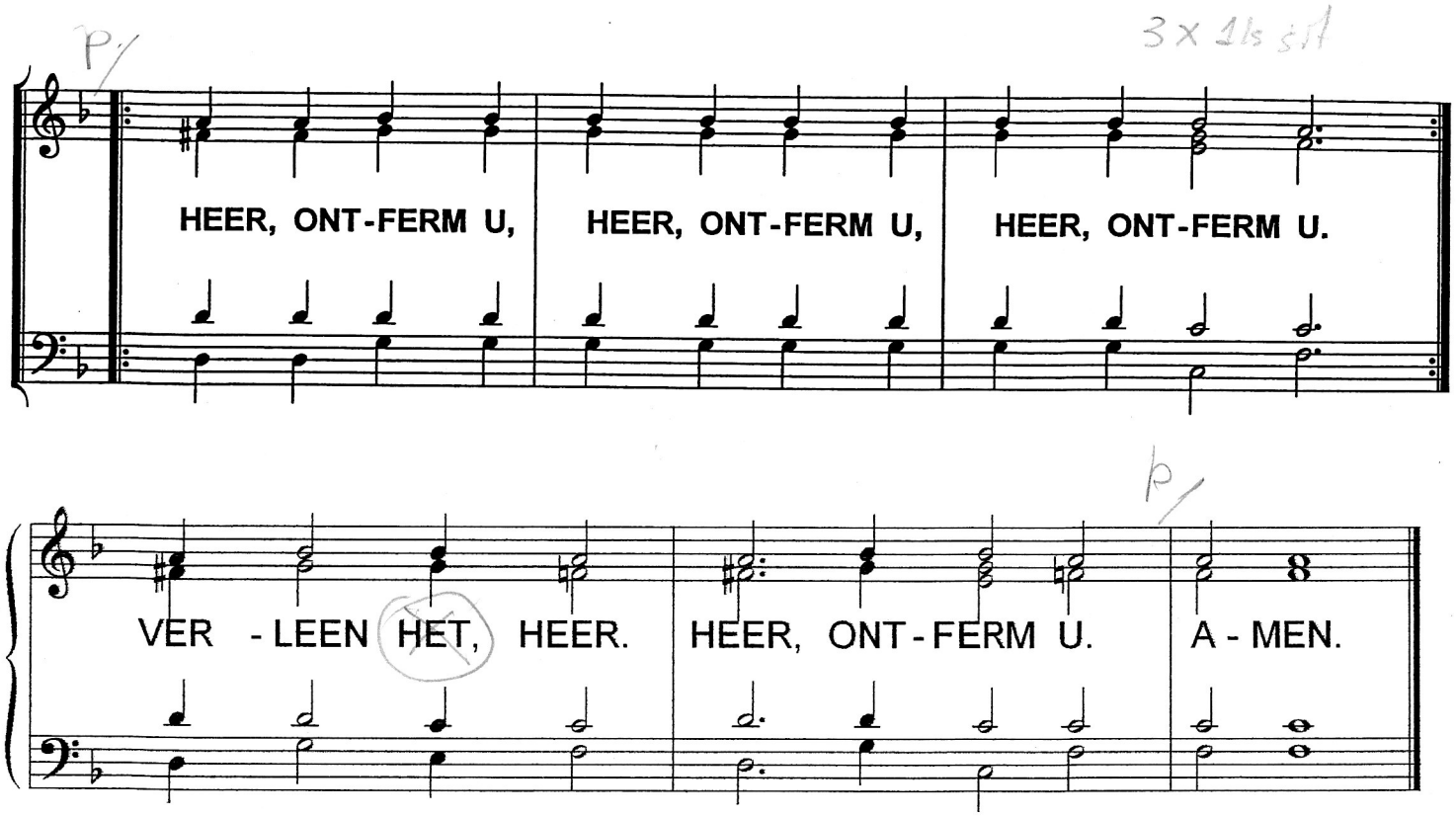

Господи помилуй, Господи помилуй, Господи помилуй,

Подай Господи, Господи помилуй,

Тебе Господи

Аминь.

Gospodi pomiloej, Gospodi pomiloej, Gospodi pomiloej,

Podaj Gospodi, Gospodi pomiloej,

Tebje Gospodi

Amien.